

**Poder Judicial de la  
Ciudad de Buenos Aires**

**Consejo de la Magistratura**

**Oficina de Estadísticas**

---

**Estadísticas Descriptivas del Fuero  
Contencioso Administrativo y Tributario**

**Primera y Segunda Instancias**

**Anuario 2015**

---



## ÍNDICE GENERAL

<b>JUZGADOS DE PRIMERA INSTANCIA.....</b>	<b>3</b>
EVOLUCIÓN DE INGRESOS 1998-2015 POR TIPO DE CAUSA .....	3
TIPOS DE CAUSAS INGRESADAS POR JUZGADO .....	4
MEDIA DE CAUSAS INGRESADAS A LOS JUZGADOS.....	5
EXPEDIENTES ORDINARIOS Y AMPAROS INGRESADAS POR CATEGORÍA DE INGRESO.....	6
EXPEDIENTES ORDINARIOS Y AMPAROS INGRESADOS A LOS JUZGADOS POR MATERIAS.....	9
DISTRIBUCIÓN DE LOS MONTOS DEMANDADOS ( <i>EXCLUIDOS LOS S/D</i> ) .....	13
CAUSAS TRAMITADAS POR TIPO Y POR JUZGADOS .....	16
MEDIA DE TRÁMITE DE LAS EJF Y DE LOS EXPEDIENTES .....	17
<b><u>CAUSAS RESUELTAS POR TIPO Y POR JUZGADO.....</u></b>	<b>18</b>
RESOLUCIÓN DICTADAS POR LOS JUZGADOS DE PRIMERA INSTANCIA Y .....	18
REGISTRADAS EN EL NUEVO SISTEMA JUSCABA(*).....	19
CÁMARA DE APELACIONES.....	20
EXPEDIENTES INGRESADOS POR TIPO Y POR SALA .....	20
EVOLUCIÓN DE INGRESOS.....	20
[1] RDC: RECURSOS DIRECTOS ANTE LA CÁMARA .....	20
TIPOS DE EXPEDIENTES INGRESADOS POR TIPO Y POR SALA.....	21
.....	21
RECURSOS DIRECTOS INGRESADOS POR MATERIA .....	22
TIPO DE IMPUESTO DE LOS RECURSOS INGRESADOS EN EJECUCIONES FISCALES.....	23
MATERIAS DE OTROS RECURSOS INGRESADOS EN EXPEDIENTES ORDINARIOS .....	24
CAUSAS TRAMITADAS POR SALA Y TIPO .....	35
.....	35
RESOLUCIONES POR SALA Y TIPO DE CAUSA.....	36



## JUZGADOS DE PRIMERA INSTANCIA

### EVOLUCIÓN DE INGRESOS 1998-2015 POR TIPO DE CAUSA

Tipo de Causa \ Año	1998	1999	2000	2001	2002	2003	2004	2005	2006	2007	2008	2009	2010	2011	2012	2013	2014	2015
<b>Ejecuciones Fiscales</b>	<b>50.726</b>	<b>6.403</b>	<b>59.211</b>	<b>153.053</b>	<b>68.500</b>	<b>85.650</b>	<b>70.980</b>	<b>32670</b>	<b>78843</b>	<b>3771</b>	<b>82869</b>	<b>55795</b>	<b>54755</b>	<b>83147</b>	<b>27939</b>	<b>89643</b>	<b>53832</b>	<b>64681</b>
<b>Expedientes Ordinarios</b>	-	-	417	2.801	2.768	4.658	4.689	5889	5822	4925	5501	4148	4261	4000	3251	4385	3993	3626
<b>Total</b>	<b>50.726</b>	<b>6.403</b>	<b>59.628</b>	<b>155.854</b>	<b>71.268</b>	<b>90.308</b>	<b>75.669</b>	<b>38.559</b>	<b>84.665</b>	<b>8.696</b>	<b>88.370</b>	<b>59.943</b>	<b>59.016</b>	<b>87147</b>	<b>31190</b>	<b>94028</b>	<b>57825</b>	<b>68307</b>
<b>Variación Porcentual</b>	-	-87%	831%	161%	-54%	27%	-16%	-49%	120%	-90%	916%	-32%	-1,5%	47,7%	-64%	201%	-38.47%	18%

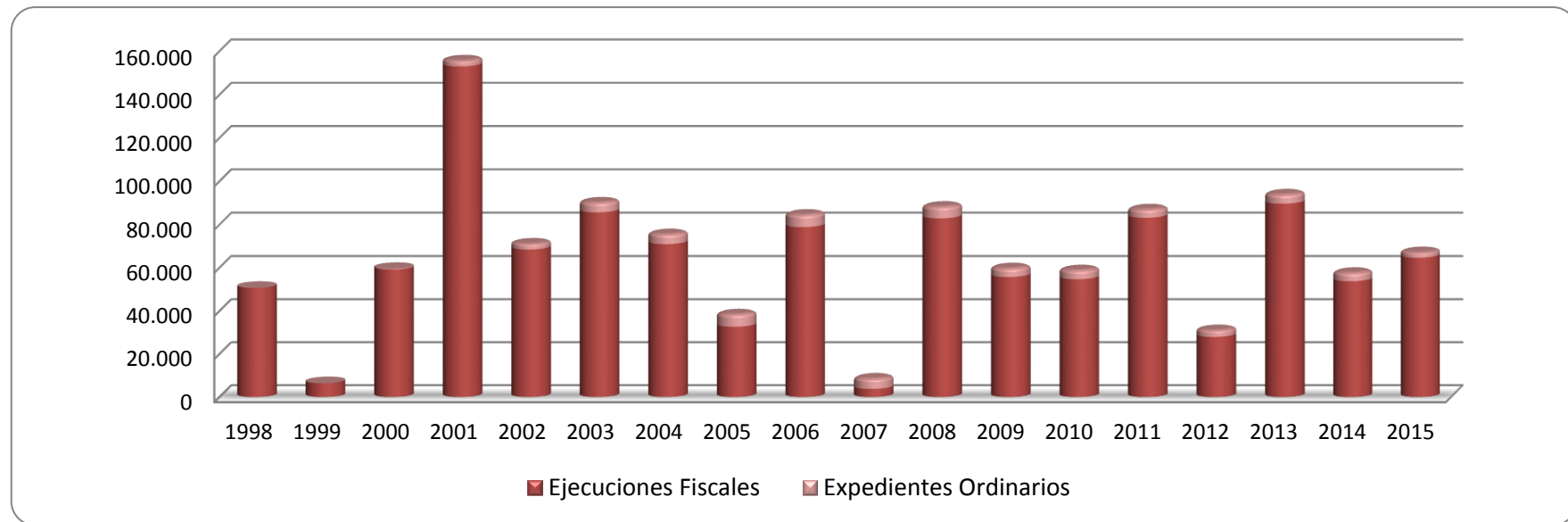



### TIPOS DE CAUSAS INGRESADAS POR JUZGADO

ubicación		Tipo de Causa				Total	
		Ejecuciones Fiscales		Expedientes Ordinarios			
		Fcia.	%	Fcia.	%	Total	%
Juz01	2651	4,1%	153	4,2%	2804	4,1%	
Juz02	2640	4,1%	135	3,7%	2775	4,1%	
Juz03	2725	4,2%	158	4,4%	2883	4,2%	
Juz04	2732	4,2%	155	4,3%	2887	4,2%	
Juz05	2713	4,2%	155	4,3%	2868	4,2%	
Juz06	2606	4,0%	138	3,8%	2744	4,0%	
Juz07	2655	4,1%	137	3,8%	2792	4,1%	
Juz08	2713	4,2%	149	4,1%	2862	4,2%	
Juz09	2577	4,0%	141	3,9%	2718	4,0%	
Juz10	2712	4,2%	149	4,1%	2861	4,2%	
Juz11	2552	3,9%	155	4,3%	2707	4,0%	
Juz12	2636	4,1%	150	4,1%	2786	4,1%	
Juz13	2722	4,2%	144	4,0%	2866	4,2%	
Juz14	2745	4,2%	160	4,4%	2905	4,3%	
Juz15	2655	4,1%	144	4,0%	2799	4,1%	
Juz16	2768	4,3%	145	4,0%	2913	4,3%	
Juz17	2679	4,1%	154	4,2%	2833	4,1%	
Juz18	2634	4,1%	178	4,9%	2812	4,1%	
Juz19	2818	4,4%	156	4,3%	2974	4,4%	
Juz20	2760	4,3%	147	4,1%	2907	4,3%	
Juz21	2713	4,2%	153	4,2%	2866	4,2%	
Juz22	2717	4,2%	153	4,2%	2870	4,2%	
Juz23	2779	4,3%	160	4,4%	2939	4,3%	
Juz24	2779	4,3%	156	4,3%	2935	4,3%	
<b>Total</b>	<b>64681</b>	<b>100,0%</b>	<b>3625</b>	<b>100,0%</b>	<b>68307</b>	<b>100,0%</b>	

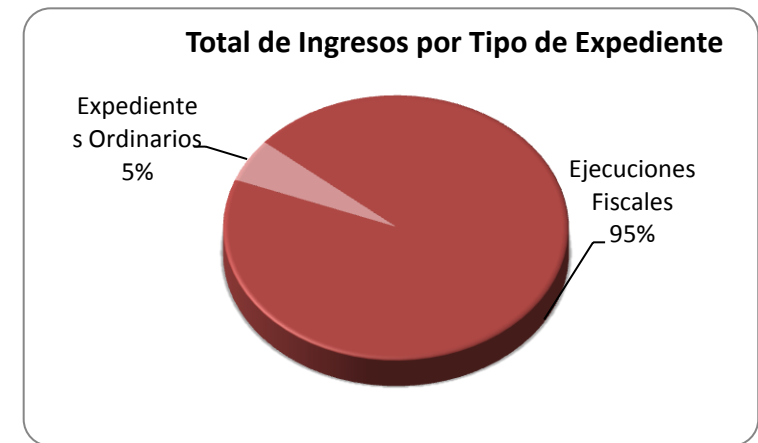
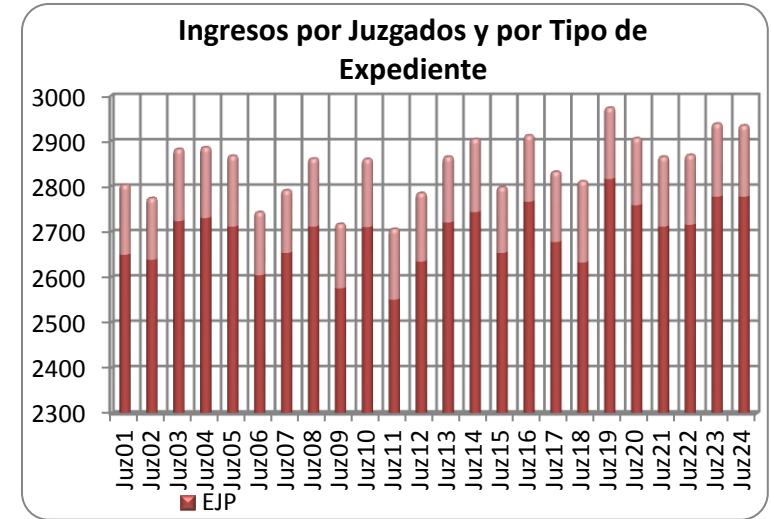



## MEDIA DE CAUSAS INGRESADAS A LOS JUZGADOS

### Estadísticos

<b>Media</b>	2846	Indica que ingresaron, en promedio, 2846 causas por cada Juzgado.	La escasa dispersión de estos valores como de los cuartiles (ver abajo), aunado a la relativamente baja desviación típica, lleva a concluir que la distribución de ingresos fue uniforme durante el año 2.015; tal como se puede observar muy gráficamente en el cuadro que sigue
<b>Mediana</b>	2864	indica que la mitad de los Juzgados recibió 2864 causas o menos	
<b>Moda</b>	2866	Indica que la cantidad de ingresos más frecuente fueron 2866 causas	
<b>Desv. típ.</b>	70	Indica una medida de distancia promedio entre los ingresos de cada juzgado y el promedio de todos los ingresos al fuero.	
<b>Cuartiles</b>	25	2794	Indica que un 25% de los Juzgados recibieron 2794 o menos
	50	2864	Indica que un segundo grupo, equivalente a otro 25% de los Juzgados, recibieron entre 2794 y 2864 causas. Es decir que el 50% de los juzgados recibieron al menos 2864 causas.
	75	2900	Indica que otro 25% de los Juzgados recibieron entre 2864 y 2900 causas. Es decir que el 75% de los Juzgados recibieron hasta 2434. Esto implica que el 25% restante recibieron más de 2900 causas

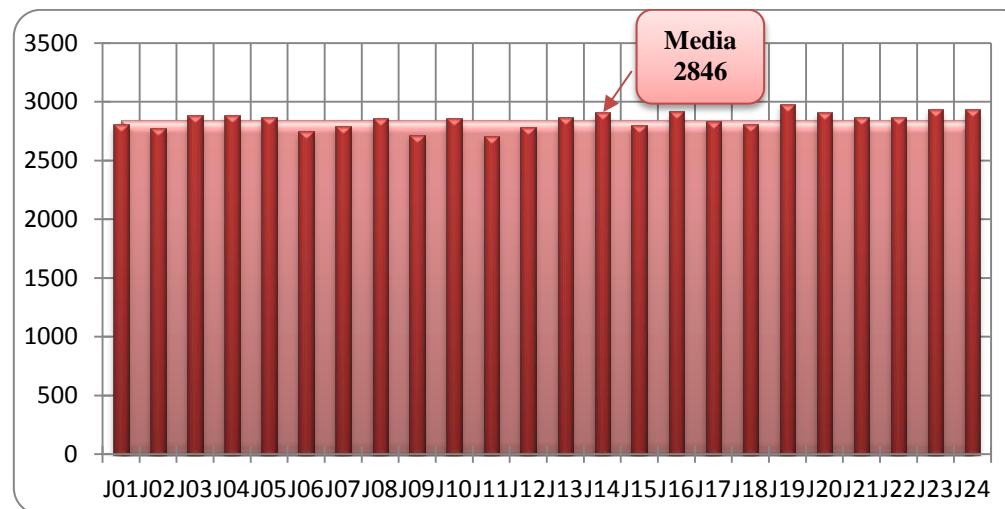



## EXPEDIENTES ORDINARIOS Y AMPAROS INGRESADAS POR CATEGORÍA DE INGRESO

Juzgados	Tipo		Total
	Principal	Incidentes	
J01	110	43	153
J02	110	25	135
J03	110	48	158
J04	114	41	155
J05	105	50	155
J06	100	38	138
J07	98	39	137
J08	110	39	149
J09	103	38	141
J10	113	36	149
J11	107	48	155
J12	103	48	151
J13	109	35	144
J14	110	50	160
J15	107	37	144
J16	105	40	145
J17	114	40	154
J18	116	62	178
J19	110	46	156
J20	99	48	147
J21	111	42	153
J22	109	44	153
J23	118	42	160
J24	113	43	156
<b>Total</b>	<b>2604</b>	<b>1022</b>	<b>3625</b>





## EJECUCIONES FISCALES INGRESADAS A LOS JUZGADOS POR TIPO DE IMPUESTO

Juzgado	Tipo de impuesto										Total
	ABL	Agentes de Retención	Anuncios Publicitarios	Avaluo	Ingresos Brutos Convenio Multilateral	Ingresos Brutos	Plan de Facilidades	Radicación de Vehículos	Régimen Simplificado	Otros	
Juz01	192	5	325	2	56	52	2	1840	62	115	2651
Juz02	202	8	306	0	46	48	0	1836	64	130	2640
Juz03	208	9	296	0	58	71	0	1870	70	143	2725
Juz04	205	9	322	0	73	72	2	1858	57	134	2732
Juz05	195	8	337	1	62	64	1	1841	65	139	2713
Juz06	166	9	318	1	65	56	2	1808	64	117	2606
Juz07	181	4	313	1	48	57	1	1848	64	138	2655
Juz08	193	10	312	0	61	68	1	1854	66	148	2713
Juz09	182	6	281	1	60	59	1	1777	70	140	2577
Juz10	212	10	303	1	86	63	0	1842	51	144	2712
Juz11	187	7	286	2	47	61	1	1803	61	96	2552
Juz12	230	15	289	0	48	54	1	1807	71	121	2636
Juz13	209	9	297	1	52	71	1	1864	66	152	2722
Juz14	209	7	303	1	66	71	0	1904	53	131	2745
Juz15	197	7	304	2	49	62	0	1830	63	141	2655
Juz16	244	11	300	0	72	70	1	1841	71	158	2768
Juz17	189	8	295	0	83	57	1	1874	57	115	2679
Juz18	193	8	316	1	47	58	0	1817	66	128	2634
Juz19	217	11	319	0	61	52	1	1865	63	229	2818
Juz20	189	4	301	2	63	67	1	1863	60	210	2760
Juz21	195	7	313	1	73	69	0	1843	58	154	2713
Juz22	184	6	309	0	72	63	0	1862	77	144	2717
Juz23	214	12	307	0	40	52	1	1890	69	194	2779
Juz24	191	10	301	1	51	52	0	1881	82	210	2779
<b>Total</b>	<b>4784</b>	<b>200</b>	<b>7354</b>	<b>18</b>	<b>1439</b>	<b>1469</b>	<b>18</b>	<b>44318</b>	<b>1550</b>	<b>3531</b>	<b>64681</b>



### EJF Ingresadas por Porcentajes de Materias <sup>(1)</sup>

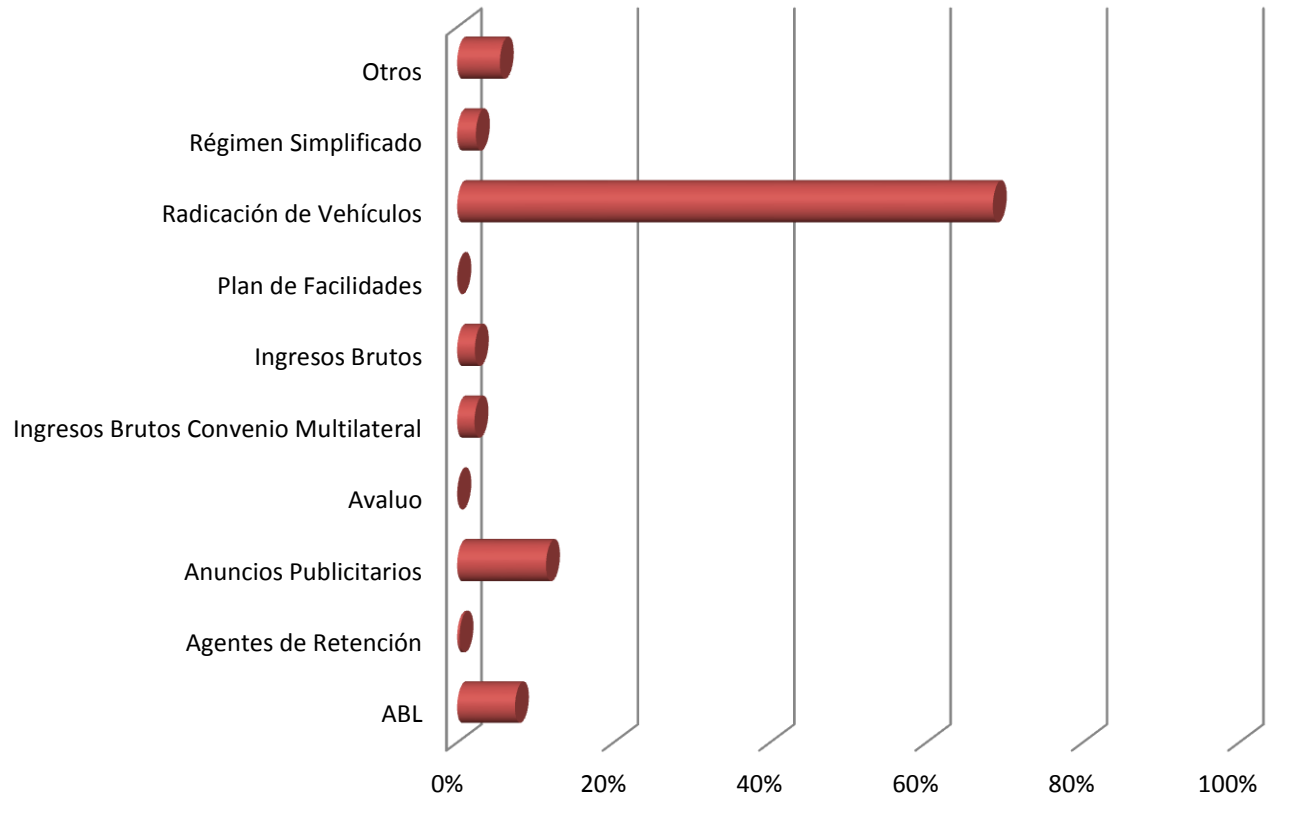

(1) Nota: Se consignan los Porcentajes correspondientes a las Materias y Categorías sobre el Universo Total de EJF (Ejecuciones Fiscales) Ingresadas al Fuero.





## EXPEDIENTES ORDINARIOS Y AMPAROS INGRESADOS A LOS JUZGADOS POR MATERIAS

Materia "A"							
Categorías		Acceso a la información (incluye Ley 104 y ambiental)	Amparo	Amparo por mora	Habeas Data	Medida cautelar Autónoma	Total
Juzgados	Juz01	1	45	5	1	1	53
	Juz02	1	43	3	0	2	49
	Juz03	2	47	3	0	2	54
	Juz04	1	42	4	0	2	49
	Juz05	0	43	3	0	1	47
	Juz06	0	42	2	0	0	44
	Juz07	1	41	4	0	1	47
	Juz08	0	44	3	0	2	49
	Juz09	0	41	5	0	2	48
	Juz10	1	44	3	1	0	49
	Juz11	1	43	2	0	2	48
	Juz12	2	42	2	0	2	48
	Juz13	2	44	2	0	1	49
	Juz14	3	47	5	0	2	57
	Juz15	0	46	1	1	2	50
	Juz16	0	41	4	0	2	47
	Juz17	0	46	4	0	0	50
	Juz18	1	46	3	1	2	53
	Juz19	1	41	5	0	2	49
	Juz20	0	43	2	0	0	45
	Juz21	3	41	2	1	1	48
	Juz22	0	45	3	2	2	52
	Juz23	1	42	3	0	2	48
	Juz24	1	43	9	0	2	55
<b>Total</b>		<b>22</b>	<b>1042</b>	<b>82</b>	<b>7</b>	<b>35</b>	<b>1188</b>



Materia "C"													
Juzgado	Acción meramente declarativa	Cobro de pesos	Daños y perjuicios (excepto responsabilidad medica)	Desalojo	Empleo público (excepto cesantía o exoneraciones)	Escrituración	Expropiación	impugnación de actos administrativos	Otras demandas contra autoridad administrativa	Otros procesos especiales	Responsabilidad medica	Otros	Total
Juz01	2	4	14	1	21	0	0	4	4	3	0	0	53
Juz02	2	3	11	0	23	0	0	7	4	1	0	0	51
Juz03	2	3	12	0	21	0	0	4	4	2	1	0	49
Juz04	2	7	10	1	23	0	0	6	4	3	2	0	58
Juz05	2	3	12	1	20	0	0	5	2	0	3	2	50
Juz06	0	4	14	1	20	0	1	4	5	0	0	0	49
Juz07	2	3	14	0	20	0	0	4	4	0	0	0	47
Juz08	3	2	13	0	21	0	1	5	4	1	2	0	52
Juz09	3	3	11	1	22	0	1	5	3	0	1	0	50
Juz10	3	3	13	0	23	0	0	4	5	1	0	2	54
Juz11	1	4	14	0	20	0	0	6	4	0	1	0	50
Juz12	1	3	14	0	19	0	0	4	3	1	1	1	47
Juz13	2	5	12	0	23	0	0	4	4	2	1	0	53
Juz14	2	4	12	0	21	0	0	3	4	1	1	0	48
Juz15	3	2	13	1	20	0	0	4	6	1	1	1	52
Juz16	3	3	12	0	20	0	0	6	8	0	1	0	53
Juz17	2	5	13	0	22	0	0	5	4	1	2	1	55
Juz18	3	6	14	0	21	1	0	5	4	1	2	0	57
Juz19	2	3	14	1	20	0	0	4	5	0	2	1	52
Juz20	2	3	12	0	20	0	0	4	5	0	0	0	46
Juz21	1	4	13	0	21	0	0	11	5	0	1	0	56
Juz22	1	4	12	1	20	0	0	4	4	0	2	2	50
Juz23	3	4	14	1	23	1	0	6	4	0	3	2	61
Juz24	1	5	12	0	21	0	0	4	3	1	2	0	49
<b>Total</b>	<b>48</b>	<b>90</b>	<b>305</b>	<b>9</b>	<b>505</b>	<b>2</b>	<b>3</b>	<b>118</b>	<b>102</b>	<b>19</b>	<b>29</b>	<b>12</b>	<b>1242</b>



Juzgado	Materia "E"			Materia "F"		
	Allanamiento de morada	Autoridad administrativa parte actora	Total	Exhortos	Información sumaria	Total
Juz01	0	0	0	1	3	4
Juz02	1	0	1	4	4	8
Juz03	2	0	2	1	3	4
Juz04	1	0	1	3	3	6
Juz05	2	0	2	1	4	5
Juz06	1	0	1	2	4	6
Juz07	0	0	0	1	3	4
Juz08	1	0	1	3	4	7
Juz09	1	0	1	0	4	4
Juz10	0	1	0	4	3	7
Juz11	2	0	2	2	4	6
Juz12	3	0	3	1	4	5
Juz13	1	0	1	2	3	5
Juz14	1	0	1	0	4	4
Juz15	1	0	1	0	3	3
Juz16	0	0	0	0	3	3
Juz17	1	0	1	1	3	4
Juz18	1	0	1	0	3	3
Juz19	1	0	1	2	4	6
Juz20	0	0	0	2	4	6
Juz21	2	0	2	0	2	2
Juz22	2	0	2	0	3	3
Juz23	2	0	2	0	4	4
Juz24	0	0	0	1	4	5
<b>Total</b>	<b>26</b>	<b>1</b>	<b>26</b>	<b>31</b>	<b>83</b>	<b>114</b>



Materia "G"

Juzgado	Beneficios de litigar sin gastos	Diligencia Preliminares	Ejecución de sentencias contra las autoridades administrativas	Ejecución de sentencias en las restantes causas	Incidente de apelación	Incidente de Medida cautelar	Incidente de recusación	Inhibitoria	Otros Procesos Incidentales	Prueba Anticipada	Total
Juz01	7	1	0	0	33	0	0	1	1	0	43
Juz02	7	0	0	0	16	0	0	2	1	0	26
Juz03	10	0	0	0	31	0	5	1	1	0	48
Juz04	10	0	0	0	27	3	0	1	0	0	41
Juz05	15	0	0	0	29	3	0	2	2	0	51
Juz06	9	1	0	0	26	1	0	0	0	1	38
Juz07	9	0	0	0	28	1	0	1	0	0	39
Juz08	5	0	0	0	31	1	0	2	1	0	40
Juz09	12	0	0	0	20	2	1	1	1	1	38
Juz10	11	0	0	0	21	1	2	4	0	0	39
Juz11	11	0	0	0	31	3	1	1	2	0	49
Juz12	9	0	0	0	30	2	5	1	0	0	47
Juz13	9	1	0	0	24	1	0	1	0	0	36
Juz14	9	0	0	0	35	1	0	1	4	0	50
Juz15	10	0	0	0	21	3	1	1	1	1	38
Juz16	10	0	1	5	23	2	0	0	1	0	42
Juz17	14	1	0	5	20	2	0	1	1	0	44
Juz18	12	2	0	5	41	3	0	0	0	1	64
Juz19	14	0	1	5	22	2	2	1	0	1	48
Juz20	10	0	0	6	28	1	0	0	5	0	50
Juz21	13	0	0	7	23	1	0	0	0	1	45
Juz22	10	0	0	5	26	3	0	1	1	0	46
Juz23	11	1	1	8	18	1	0	2	2	1	45
Juz24	8	0	0	8	27	1	0	2	1	0	47
<b>Total</b>	<b>245</b>	<b>7</b>	<b>3</b>	<b>54</b>	<b>631</b>	<b>38</b>	<b>17</b>	<b>27</b>	<b>25</b>	<b>7</b>	<b>1054</b>



### DISTRIBUCIÓN DE LOS MONTOS DEMANDADOS (*excluidos los S/D*)

Deciles	Montos desde	Montos Hasta	Cantidad de casos	Proporción del Total de casos	Monto medio de demandas	Monto Total Reclamado en la Categoría	Proporción del Monto Total Reclamado en el Año
1º	\$ 0	\$ 4.150	\$ 6.201	\$ 0	\$ 3.033	\$ 18.806.067,77	1,34%
2º	\$ 4.150	\$ 4.813	\$ 6.201	\$ 0	\$ 4.495	\$ 27.873.893,50	1,99%
3º	\$ 4.813	\$ 5.576	\$ 6.201	\$ 0	\$ 5.158	\$ 31.982.017,14	2,28%
4º	\$ 5.576	\$ 6.449	\$ 6.201	\$ 0	\$ 6.055	\$ 37.545.234,30	2,68%
5º	\$ 6.449	\$ 7.215	\$ 6.201	\$ 0	\$ 6.822	\$ 42.303.566,80	3,02%
6º	\$ 7.215	\$ 8.040	\$ 6.254	\$ 0	\$ 7.631	\$ 47.724.343,49	3,41%
7º	\$ 8.040	\$ 9.096	\$ 6.148	\$ 0	\$ 8.523	\$ 52.398.775,95	3,74%
8º	\$ 9.096	\$ 11.823	\$ 6.201	\$ 0	\$ 10.105	\$ 62.658.215,51	4,48%
9º	\$ 11.823	\$ 24.845	\$ 6.201	\$ 0	\$ 16.941	\$ 105.053.905,27	7,50%
10º	\$ 24.845	\$71.418.201,00	\$ 6.200	\$ 0	\$ 157.033	\$ 973.604.271,93	69,55%



## RELACIÓN ENTRE LOS MONTOS DE LAS EJECUCIONES FISCALES INGRESADAS Y LAS MATERIAS (excluidos los S/D)

Tipo de Impuesto	Montos								Total
	Hasta \$1.200		Entre \$1.200 y \$ 5.000		Entre \$5.000 y \$ 10.000		Más de \$ 10.000		
	Fcia	%	Fcia	%	Fcia	%	Fcia	%	
ABL	5	1%	381	3%	772	2%	3475	23%	4633
Agentes de Retención	5	1%	9	0%	5	0%	180	1%	199
Anuncios Publicitarios	40	6%	2016	15%	3405	11%	1501	10%	6962
Anuncios Publicitarios - Grandes contribuyentes	0	0%	1	0%	5	0%	4	0%	10
Avaluo	0	0%	8	0%	2	0%	4	0%	14
Embarcaciones	1	0%	2	0%	14	0%	13	0%	30
Ingresos Brutos Convenio Multilateral	16	2%	152	1%	155	0%	1087	7%	1410
Ingresos Brutos	16	2%	137	1%	241	1%	1000	6%	1394
Kioscos	0	0%	0	0%	38	0%	8	0%	46
Mesas y Sillas	2	0%	19	0%	28	0%	55	0%	104
Plan de Facilidades	0	0%	10	0%	1	0%	4	0%	15
Radicación de Vehículos	18	3%	9466	69%	26053	81%	6926	45%	42463
S/D	8	1%	24	0%	17	0%	23	0%	72
Régimen Simplificado	46	7%	488	4%	804	3%	194	1%	1532
Residuos Húmedos	0	0%	0	0%	0	0%	1	0%	1
Sellos	1	0%	4	0%	11	0%	34	0%	50
Toldos	1	0%	12	0%	12	0%	10	0%	35
Vallas	0	0%	1	0%	1	0%	16	0%	18
Otros	511	76%	1070	8%	569	2%	889	6%	3039
<b>Total</b>	<b>670</b>	<b>1,08%</b>	<b>13800</b>	<b>22,25%</b>	<b>32115</b>	<b>51,79%</b>	<b>15424</b>	<b>24,87%</b>	<b>62009</b>



Tipo de Demanda	Cantidad de Causas	Monto Medio por Causa	Monto de la Categoría	Proporción del Monto Total
ABL	4.633	\$ 54.393	\$ 252.002.772	0,15%
Agentes de Retención	199	\$ 116.787	\$ 23.240.628	18,00%
Anuncios Publicitarios	6.962	\$ 21.279	\$ 148.146.171	1,66%
Anuncios Publicitarios - Grandes Contribuyentes	10	\$ 9.131	\$ 91.310	10,58%
Avaluo	14	\$ 10.904	\$ 152.659	0,01%
Embarcaciones	30	\$ 15.383	\$ 461.476	0,01%
Ingresos Brutos Convenio Multilateral	1.410	\$ 280.965	\$ 396.160.511	0,03%
Ingresos Brutos	1.394	\$ 94.563	\$ 131.820.853	28,30%
Kioscos	46	\$ 7.493	\$ 344.698	9,42%
Mesas y sillas	104	\$ 16.214	\$ 1.686.223	0,02%
Plan de Facilidades	15	\$ 40.810	\$ 612.148	0,04%
Radicación de Vehículos	42.445	\$ 8.288	\$ 351.783.618	25,13%
S/D	72	\$ 28.773	\$ 2.071.662	0,15%
Régimen Simplificado	1532	\$ 6.547	\$ 10.030.697	0,72%
Residuos Húmedos	1	\$ 19.350	\$ 19.350	0,00%
Sello	50	\$ 153.380	\$ 7.669.019	0,55%
Toldos	35	\$ 7.995	\$ 279.831	0,02%
Vallas	18	\$ 58.073	\$ 1.045.311	0,07%
Otros	3.039	\$ 23.800	\$ 72.327.156,46	5,17%
<b>Total</b>	<b>62.009</b>	<b>\$ 22.577</b>	<b>\$ 1.399.950.292</b>	<b>100,00%</b>



### CAUSAS TRAMITADAS POR TIPO Y POR JUZGADOS <sup>4</sup>

Juzgado	Tipo de Causa				Total	
	EJECUCIONES FISCALES		EXPEDIENTES ORDINARIOS			
	Fcia.	%	Fcia.	%	Fcia.	%
J01	9.322	3,24%	668	3,39%	9.990	3,25%
J02	14.016	4,86%	760	3,85%	14.776	4,80%
J03	14.030	4,87%	887	4,50%	14.917	4,85%
J04	10.676	3,71%	681	3,45%	11.357	3,69%
J05	11.700	4,06%	859	4,35%	12.559	4,08%
J06	12.700	4,41%	672	3,41%	13.372	4,34%
J07	16.333	5,67%	937	4,75%	17.270	5,61%
J08	11.938	4,14%	743	3,77%	12.681	4,12%
J09	13.313	4,62%	1.256	6,36%	14.569	4,73%
J10	11.399	3,96%	684	3,47%	12.083	3,93%
J11	8.626	2,99%	651	3,30%	9.277	3,01%
J12	12.571	4,36%	831	4,21%	13.402	4,35%
J13	13.110	4,55%	856	4,34%	13.966	4,54%
J14	10.698	3,71%	864	4,38%	11.562	3,76%
J15	11.632	4,04%	845	4,28%	12.477	4,05%
J16	11.045	3,83%	732	3,71%	11.777	3,83%
J17	10.740	3,73%	763	3,87%	11.503	3,74%
J18	12.766	4,43%	883	4,47%	13.649	4,43%
J19	12.008	4,17%	903	4,58%	12.911	4,19%
J20	10.799	3,75%	765	3,88%	11.564	3,76%
J21	12.331	4,28%	866	4,39%	13.791	4,48%
J22	12.323	4,28%	862	4,37%	13.185	4,28%
J23	12.325	4,28%	883	4,47%	13.208	4,29%
J24	11.712	4,07%	882	4,47%	12.594	4,09%
<b>Total</b>	<b>288.113</b>	<b>93,59%</b>	<b>19.733</b>	<b>6,41%</b>	<b>307.846</b>	

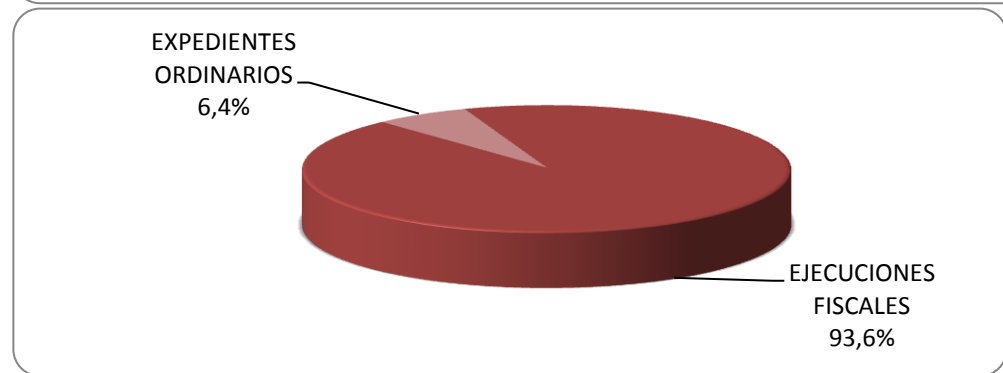
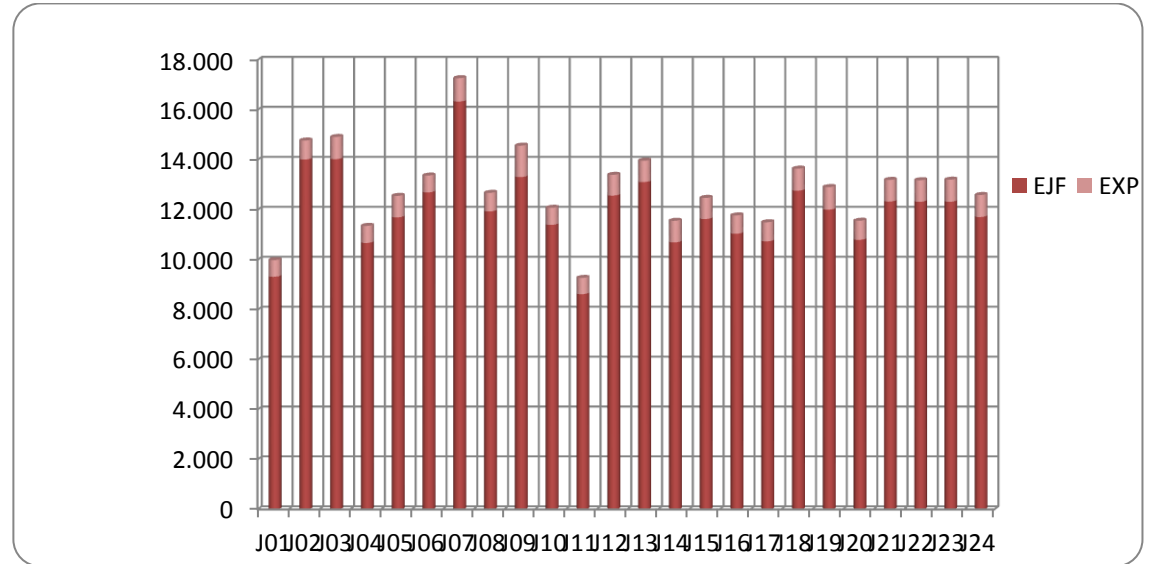

<sup>4</sup> Nota: se incluyen todas las causas que han tenido por lo menos una actuación en el año.





## MEDIA DE TRÁMITE DE LAS EJF Y DE LOS EXPEDIENTES

Estadísticos		Ejecuciones Fiscales	Expedientes Ordinarios	Definiciones
<b>Media</b>		<b>12.005</b>	<b>822</b>	Indica el promedio de causas en trámite por cada Juzgado.
<b>Mediana</b>		<b>11.973</b>	<b>851</b>	indica que la mitad de los Juzgados tramitaron al menos esas cantidades de causas
<b>Moda</b>		<b>8626</b>	<b>883</b>	Indica la cantidad de causas tramitadas más usual (redondeado al múltiplo de 100 más cercano)
<b>Desv. típ.</b>		<b>1592</b>	<b>127</b>	Indica una medida de distancia la cantidad de causas tramitadas por cada juzgado y el promedio de todas las causas tramitadas en el fuero.
<b>Cuartiles</b>	<b>25</b>	<b>10861</b>	<b>735</b>	Indica que un 25% de los Juzgados tramitaron esas cantidades de causas o menos
	<b>50</b>	<b>11973</b>	<b>851</b>	Indica que el 50% de los juzgados tramitaron al menos esas cantidades de causas.
	<b>75</b>	<b>12750</b>	<b>883</b>	Indica que el 75% de los Juzgados tramitaron al menos esas cantidades de causas

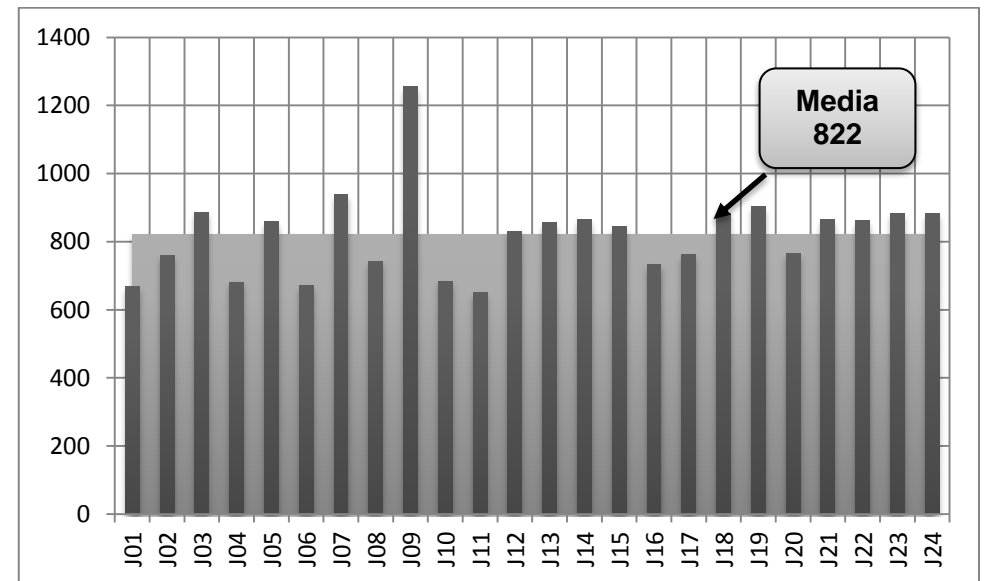
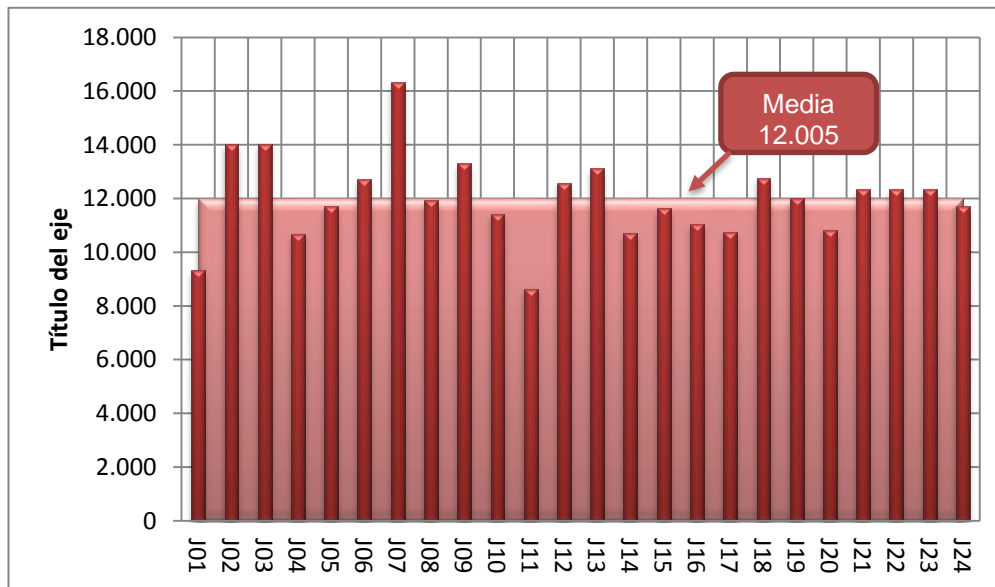



### CAUSAS RESUELTAS POR TIPO Y POR JUZGADO

	Tipo de Causa		Total
	Ejecuciones Fiscales	Expedientes Ordinarios	
Juz01	53	24	77
Juz02	4	5	9
Juz03	60	56	116
Juz04	1	3	4
Juz05	121	16	137
Juz06	180	23	203
Juz07	301	90	391
Juz08	198	18	216
Juz09	128	3	131
Juz10	94	27	121
Juz11	479	52	531
Juz12	277	57	334
Juz13	15	7	22
Juz14	383	61	444
Juz15	32	6	38
Juz16	1396	17	1413
Juz17	1372	31	1403
Juz18	1588	75	1663
Juz19	1822	57	1879
Juz20	1270	50	1320
Juz21	1633	102	1735
Juz22	1327	123	1450
Juz23	470	33	503
Juz24	480	34	514
<b>Total</b>	<b>13684</b>	<b>970</b>	<b>14654</b>

### Resueltas por Juzgados y por Tipo de Expediente

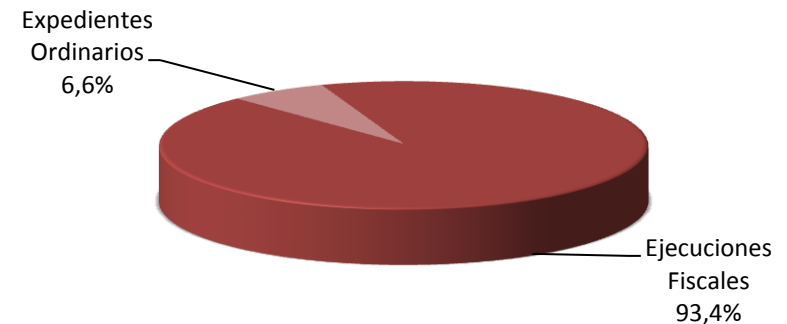
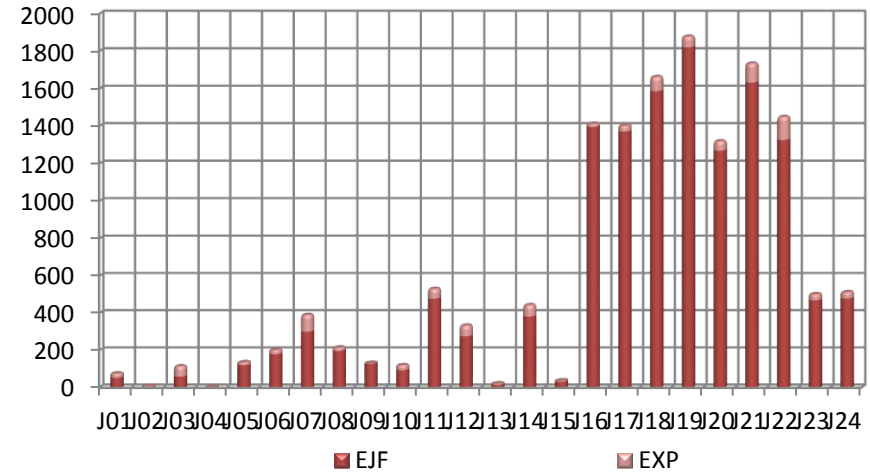



## RESOLUCIÓN DICTADAS POR LOS JUZGADOS DE PRIMERA INSTANCIA Y REGISTRADAS EN EL NUEVO SISTEMA JUSCABA(\*)

Juzgado	JUZ01	JUZ02	JUZ03	JUZ04	JUZ05	JUZ06	JUZ07	JUZ08	JUZ09	JUZ10	JUZ11	JUZ12	JUZ13	JUZ14	JUZ15	JUZ16	JUZ17	JUZ18	JUZ19	JUZ20	JUZ21	JUZ22	JUZ23	JUZ24	TOTAL
Acceso a la información	1	1	0	0	0	0	0	0	0	0	0	0	0	1	0	0	0	0	0	0	1	0	0	0	4
Acción meramente declarativa	0	0	1	0	0	1	2	1	0	1	1	2	0	1	0	1	1	1	0	2	1	2	1	0	19
Allanamiento de morada	0	0	0	0	1	1	0	0	0	0	1	0	0	0	1	0	0	0	3	0	0	0	1	0	8
Amparo	13	1	35	3	12	5	45	11	2	19	30	37	7	43	3	7	20	38	26	27	57	66	17	13	537
Amparo por mora	0	0	0	0	0	0	0	1	1	0	2	0	0	1	1	0	0	0	1	2	3	2	0	0	14
Beneficios de litigar sin gastos	1	0	0	0	0	0	1	0	0	0	1	0	0	0	0	0	1	2	1	1	1	0	1	1	11
Cobro de pesos	0	0	0	0	0	0	3	0	0	1	0	1	0	0	0	1	0	1	0	3	1	1	1	1	14
Daños y perjuicios	3	0	0	0	0	2	6	0	0	1	1	2	0	1	0	0	0	5	2	1	7	10	0	4	45
Desalojo	0	0	0	0	0	0	0	0	0	0	0	0	0	0	0	0	0	0	0	0	0	1	0	0	1
Diligencia Preliminares	0	0	0	0	0	0	0	0	0	0	0	0	0	0	0	0	0	0	0	0	0	1	0	0	1
Ejecución fiscal	53	4	60	1	121	180	301	198	128	94	479	277	15	383	32	1393	1369	1588	1819	1266	1628	1323	469	480	13661
Ejecución de alquileres e hipotecas	0	0	0	0	0	0	0	0	0	0	0	0	0	0	0	0	0	0	0	0	0	0	0	0	0
Ejecución de expensas	0	0	0	0	0	0	0	0	0	0	0	0	0	0	0	2	2	0	2	2	2	2	1	0	13
Ejecución de multas	0	0	0	0	0	0	0	0	0	0	0	0	0	0	0	0	1	0	0	0	0	0	0	0	1
Ejec. de sent. contra las aut. Adm.	0	0	0	0	0	0	0	0	0	0	0	0	0	0	0	0	0	0	0	0	0	0	0	0	0
Empleo público	1	2	6	0	0	1	6	1	0	2	7	7	0	3	0	3	2	11	5	4	10	8	7	2	88
Exhortos	0	0	0	0	0	0	0	0	0	0	0	0	0	0	0	0	0	0	0	0	0	0	0	1	1
Expropiación	0	0	0	0	0	0	0	0	0	0	0	0	0	0	0	0	0	0	0	0	0	0	0	0	0
Habeas Data	1	0	0	0	0	0	0	0	0	0	0	0	0	0	0	1	1	0	0	0	1	2	0	0	6
Impugnación de actos administrativos	1	0	1	0	1	1	1	0	0	0	2	3	0	0	0	2	0	6	0	3	3	8	0	2	34
Incidente de apelación	1	0	0	0	0	0	0	1	0	0	0	0	0	0	0	0	0	0	0	0	1	0	0	0	3
Incidente de Medida cautelar	0	0	1	0	0	0	1	0	0	0	0	0	0	0	0	0	0	1	3	1	0	4	1	0	12
Incidente de recusación	0	0	0	0	0	0	0	0	0	0	0	0	0	0	0	0	0	0	0	0	0	0	0	0	0
Información sumaria	0	0	0	0	1	0	2	0	0	0	1	0	0	2	0	1	1	2	1	2	3	1	0	1	18
Inhibitoria	0	1	1	0	0	0	1	0	0	0	0	0	0	0	0	0	0	0	1	0	0	1	0	0	5
Interdicto	0	0	0	0	0	0	0	0	0	0	0	0	0	0	0	0	0	0	0	0	0	0	0	0	0
Medida cautelar Autónoma	0	0	1	0	0	0	1	0	0	1	1	1	0	0	0	0	0	1	2	0	1	2	1	1	13
Multas previstas en la Ley 265	0	0	0	0	0	0	0	0	0	0	0	0	0	0	0	1	0	0	1	2	3	2	0	0	9
Otras causas con tram. dto. ante la Cam. de Apel.	0	0	0	0	0	0	0	0	0	0	0	0	0	0	0	0	0	0	0	0	0	0	0	0	0
Otras dem. contra aut. administrativa	1	0	6	0	0	11	17	1	0	1	3	1	0	8	1	1	4	6	10	3	10	11	2	8	105
Otras ejecuciones especiales	0	0	0	0	0	0	0	0	0	0	0	0	0	0	0	0	0	0	0	0	0	0	0	0	0
Otros procesos especiales	0	0	4	0	0	0	2	2	0	0	0	2	0	0	0	0	0	1	0	0	1	1	0	0	13
Otros Procesos Incidentales	0	0	0	0	0	0	0	0	0	0	0	0	0	0	0	0	0	0	1	0	1	1	0	0	3
Otros procesos sumarísimos	0	0	0	0	0	0	0	0	0	0	0	0	0	0	0	0	0	0	0	0	0	0	0	0	0
Responsabilidad medica	1	0	0	0	1	0	1	0	0	0	1	0	0	0	0	0	1	0	0	0	0	0	0	0	5
<b>Total</b>	<b>77</b>	<b>9</b>	<b>116</b>	<b>4</b>	<b>137</b>	<b>203</b>	<b>391</b>	<b>216</b>	<b>131</b>	<b>121</b>	<b>531</b>	<b>334</b>	<b>22</b>	<b>444</b>	<b>38</b>	<b>1413</b>	<b>1403</b>	<b>1663</b>	<b>1879</b>	<b>1320</b>	<b>1735</b>	<b>1451</b>	<b>503</b>	<b>514</b>	<b>14655</b>

(\*) Estos valores no representan el total de las resoluciones dictadas por los Juzgados, sino tan sólo aquellas adoptadas en causas que se encuentra registradas en el nuevo sistema JusCABA, cuyo uso comenzó en el año 2013



## CÁMARA DE APELACIONES EXPEDIENTES INGRESADOS POR TIPO Y POR SALA EVOLUCIÓN DE INGRESOS

Tipo de Causa	Año 2008			Año 2009			Año 2010			Año 2011			Año 2012				Año 2013				Año 2014				Año 2015			
	Sala		Total	Sala		Total	Sala		Total	Sala		Total	Sala			Total	Sala			Total	Sala			Total				
	I	II		I	II		I	II		I	II		III	I	II		III	I	II		III							
<b>EJF</b>	655	608	<b>1263</b>	743	353	<b>353</b>	353	353	<b>1087</b>	446	471	<b>917</b>	353	331	70	<b>754</b>	200	185	329	<b>714</b>	230	211	344	<b>785</b>	202	250	252	<b>704</b>
<b>EXP</b>	1282	1303	<b>2585</b>	1111	1079	<b>1079</b>	1079	1079	<b>2434</b>	1265	1295	<b>2560</b>	1079	1134	514	<b>2727</b>	1137	1180	1044	<b>3361</b>	1416	1467	1344	<b>4227</b>	943	1190	834	<b>2967</b>
<b>RDC[1]</b>	143	136	<b>279</b>	173	45	<b>45</b>	45	45	<b>341</b>	147	154	<b>301</b>	45	31	172	<b>248</b>	77	88	75	<b>240</b>	208	250	231	<b>689</b>	229	223	209	<b>661</b>
<b>Total</b>	<b>2079</b>	<b>2047</b>	<b>4126</b>	<b>2027</b>	<b>1477</b>	<b>1477</b>	<b>1477</b>	<b>1477</b>	<b>3862</b>	<b>1858</b>	<b>1920</b>	<b>3778</b>	<b>1477</b>	<b>1496</b>	<b>756</b>	<b>3729</b>	<b>1414</b>	<b>1453</b>	<b>1448</b>	<b>4315</b>	<b>1854</b>	<b>1928</b>	<b>1919</b>	<b>5701</b>	<b>1374</b>	<b>1663</b>	<b>1295</b>	<b>4332</b>

[1] RDC: RECURSOS DIRECTOS ANTE LA CÁMARA

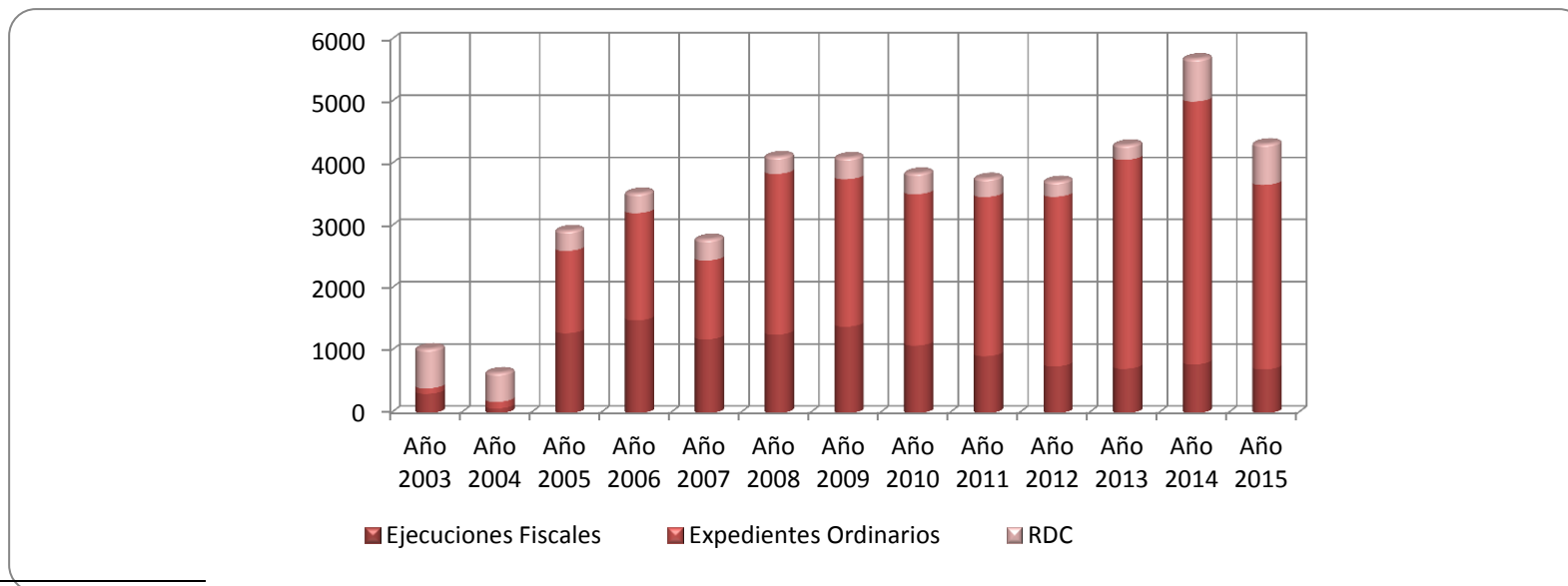



### TIPOS DE EXPEDIENTES INGRESADOS POR TIPO Y POR SALA

Sala	Tipo de Expediente							
	EJF		EXP		RDC		Total	
	Fcia.	%	Fcia.	%	Fcia.	%	Fcia.	%
<b>SALA I</b>	202	29%	943	32%	229	35%	1374	32%
<b>SALA II</b>	250	36%	1190	40%	223	34%	1663	38%
<b>SALA III</b>	252	36%	834	28%	209	32%	1295	30%
<b>Total</b>	<b>704</b>	<b>16%</b>	<b>2967</b>	<b>68%</b>	<b>661</b>	<b>15%</b>	<b>4332</b>	

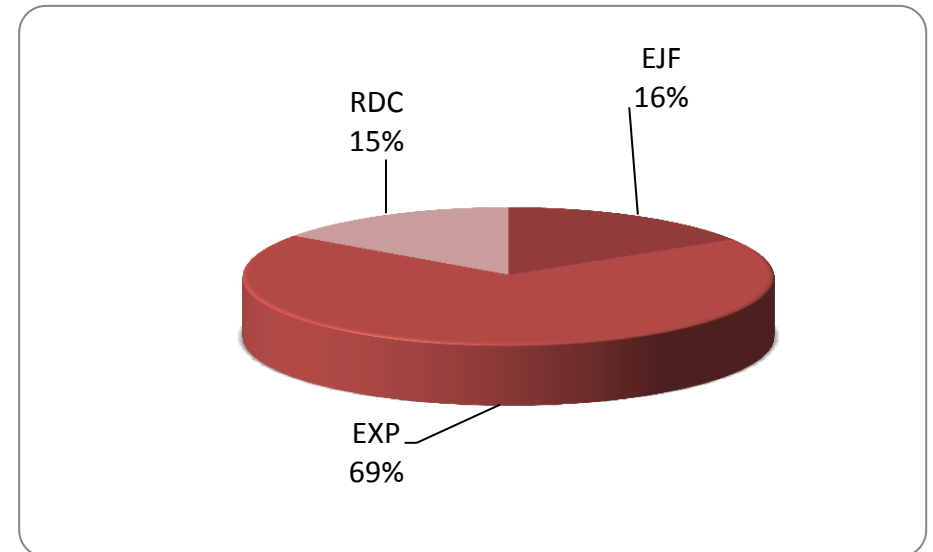
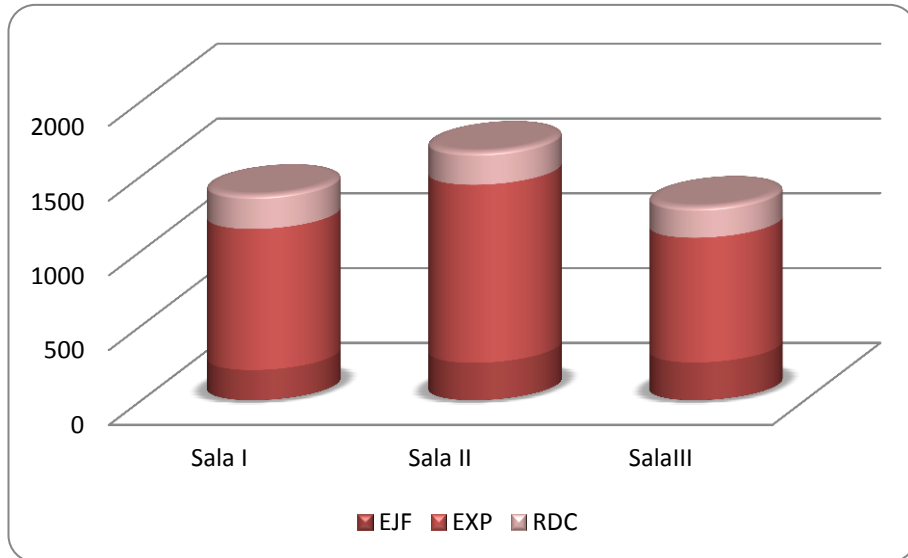



## RECURSOS DIRECTOS INGRESADOS POR MATERIA

Materia	Cantidad de Recursos			
	Sala 1	Sala 2	Sala 3	Total
Otras causas con tramite directo ante la Cámara de Apelaciones	0	2	1	3
Queja por apelación denegada	69	116	66	251
Recurso de Apelación judicial contra disposiciones de la AGIP	1	1	0	2
Recurso Directo de Revisión por cesantías y exoneraciones de empleados públicos (Art. 464 y 465 CAyT)	11	5	9	25
Recurso directo sobre resoluciones de defensa al consumidor	65	45	76	186
Recurso directo sobre resoluciones del Ente único Regulador de Servicios Públicos	83	54	57	194
<b>Total</b>	<b>229</b>	<b>223</b>	<b>209</b>	<b>661</b>

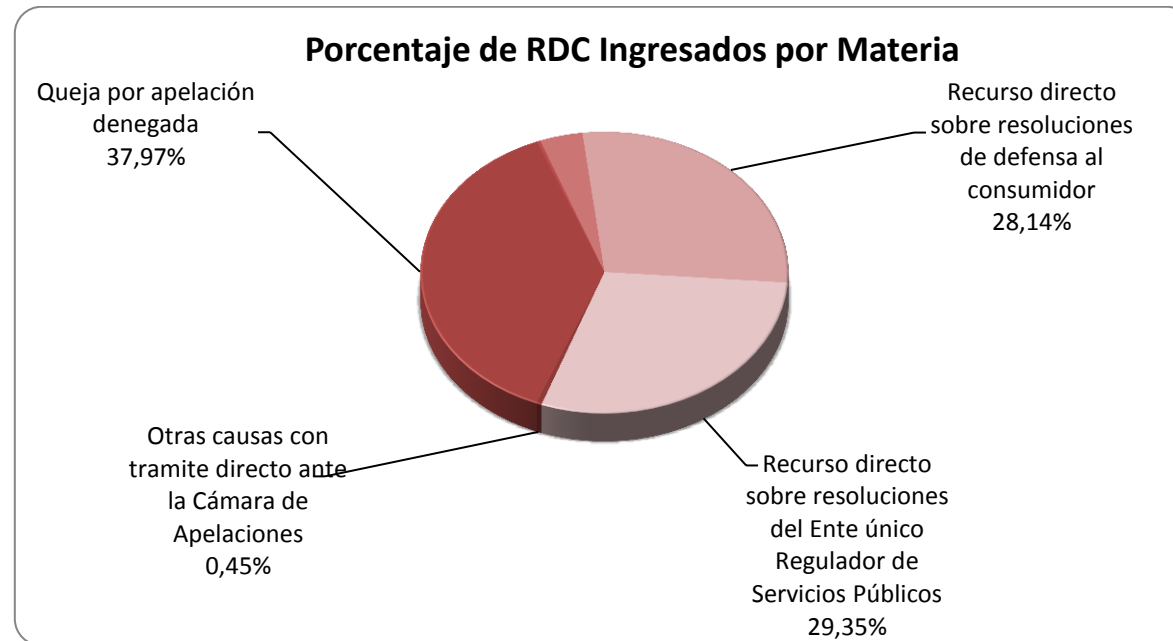



## TIPO DE IMPUESTO DE LOS RECURSOS INGRESADOS EN EJECUCIONES FISCALES

Materias	SALAS						Total	
	Sala I		Sala III		Sala III		Fcia.	%
	Fcia.	%	Fcia.	%	Fcia.	%		
EJ.FISC. - ABL	20	9,90%	39	15,60%	40	15,87%	99	14,06%
EJ.FISC. - ANUNCIOS PUBLICITARIOS	16	7,92%	9	3,60%	22	8,73%	47	6,68%
EJ.FISC. - AVALUO	12	5,94%	12	4,80%	15	5,95%	39	5,54%
EJ.FISC. - ING.BRUTOS CONVENIO MULTILATERAL	30	14,85%	43	17,20%	39	15,48%	112	15,91%
EJ.FISC. - INGRESOS BRUTOS	22	10,89%	24	9,60%	21	8,33%	67	9,52%
EJ.FISC. - PLAN DE FACILIDADES	12	5,94%	8	3,20%	8	3,17%	28	3,98%
EJ.FISC. - RADICACION DE VEHICULOS	41	20,30%	54	21,60%	54	21,43%	149	21,16%
QUEJA POR APELACION DENEGADA	6	2,97%	10	4,00%	18	7,14%	34	4,83%
RECUSACION (ART. 16 CCAyT)	1	0,50%	0	0,00%	0	0,00%	1	0,14%
EJ.FISC. - OTROS	42	20,79%	51	20,40%	35	13,89%	128	18,18%
<b>Total</b>	<b>202</b>	<b>29%</b>	<b>250</b>	<b>36%</b>	<b>252</b>	<b>36%</b>	<b>704</b>	



## MATERIAS DE OTROS RECURSOS INGRESADOS EN EXPEDIENTES ORDINARIOS

Materia	Sala 1		Sala 2		Sala 3		Total	
	Fcia	%	Fcia	%	Fcia	%	Fcia	%
ACCESO A LA INFORMACION (incluye ley 204 y ambiental)	4	0,42%	9	0,76%	0	0,00%	13	0,44%
ACCION MERAMENTE DECLARATIVA (ART 277 CCAyT)	17	1,80%	25	2,10%	0	0,00%	42	1,42%
ALLANAMIENTO DE MORADA	1	0,11%	1	0,08%	244	29,26%	246	8,29%
AMPARO (ART. 14 CCABA)	241	25,56%	315	26,47%	10	1,20%	566	19,08%
AMPARO POR MORA ADMINISTRATIVA	14	1,48%	28	2,35%	9	1,08%	51	1,72%
BENEFICIO DE LITIGAR SIN GASTOS	14	1,48%	13	1,09%	34	4,08%	61	2,06%
COBRO DE PESOS	41	4,35%	24	2,02%	0	0,00%	65	2,19%
CONCESION DE SERVICIOS PUBLICOS	1	0,11%	0	0,00%	59	7,07%	60	2,02%
CONTRATO DE OBRA PUBLICA	2	0,21%	1	0,08%	3	0,36%	6	0,20%
DAÑOS Y PERJUICIOS (EXCEPTO RESP. MEDICA)	65	6,89%	77	6,47%	1	0,12%	143	4,82%
DESALOJO	5	0,53%	8	0,67%	2	0,24%	15	0,51%
EJECUCION DE EXPENSAS	3	0,32%	3	0,25%	1	0,12%	7	0,24%
EJECUCION DE MULTAS	0	0,00%	1	0,08%	1	0,12%	2	0,07%
EJECUCION DE SENTENCIAS CONTRA AUT. ADM.	3	0,32%	2	0,17%	180	21,58%	185	6,24%
EJECUCION DE SENTENCIAS EN LAS RESTANTES CAUSAS	0	0,00%	0	0,00%	0	0,00%	0	0,00%
EMPLEO PUBLICO (NO CESANTIA NI EXONERACION)	187	19,83%	205	17,23%	3	0,36%	395	13,31%
ESCRITURACION	1	0,11%	0	0,00%	1	0,12%	2	0,07%
EXPROPIACION	5	0,53%	3	0,25%	1	0,12%	9	0,30%
EXPROPIACION INVERSA. RETROCESION	5	0,53%	2	0,17%	149	17,87%	156	5,26%
HABEAS DATA (ART. 16 CCABA)	0	0,00%	1	0,08%	4	0,48%	5	0,17%





Materia	Sala 1		Sala 2		Sala 3		Total	
	Fcia	%	Fcia	%	Fcia	%	Fcia	%
IMPUGNACION DE ACTOS ADMINISTRATIVOS	31	3,29%	39	3,28%	14	1,68%	84	2,83%
INCIDENTE DE APELACION	171	18,13%	306	25,71%	0	0,00%	477	16,08%
INCIDENTE DE MEDIDA CAUTELAR	12	1,27%	14	1,18%	0	0,00%	26	0,88%
INCIDENTE DE RECUSACION	4	0,42%	3	0,25%	5	0,60%	12	0,40%
INTERDICTO	1	0,11%	1	0,08%	0	0,00%	2	0,07%
MEDIDA CAUTELAR	9	0,95%	10	0,84%	36	4,32%	55	1,85%
OTRAS CAUSAS DONDE LA AUT. ADMIN. ES ACTORA	2	0,21%	1	0,08%	3	0,36%	6	0,20%
OTRAS DEMANDAS CONTRA LA AUT. ADMINISTRATIVA	22	2,33%	31	2,61%	39	4,68%	92	3,10%
OTROS PROCESOS ESPECIALES	0	0,00%	1	0,08%	0	0,00%	1	0,03%
OTROS PROCESOS INCIDENTALES	27	2,86%	27	2,27%	0	0,00%	54	1,82%
PRESCRIPCION ADQUISITIVA	2	0,21%	3	0,25%	0	0,00%	5	0,17%
PRUEBA ANTICIPADA	0	0,00%	0	0,00%	0	0,00%	0	0,00%
QUEJA POR APELACION DENEGADA	29	3,08%	23	1,93%	23	2,76%	75	2,53%
RECUSACION (ART. 16 CCAyT)	0	0,00%	0	0,00%	0	0,00%	0	0,00%
REIVINDICACION	0	0,00%	0	0,00%	0	0,00%	0	0,00%
REPETICION (ART. 457 CCAyT)	7	0,74%	4	0,34%	3	0,36%	14	0,47%
RESPONSABILIDAD MEDICA	17	1,80%	9	0,76%	9	1,08%	35	1,18%
<b>Total</b>	<b>943</b>	<b>31,78%</b>	<b>1190</b>	<b>40,11%</b>	<b>834</b>	<b>28,11%</b>	<b>2967</b>	



### CAUSAS TRAMITADAS POR SALA Y TIPO

Salas	Tipo			Total
	EJF	EXP	RDC	
Sala 1	280	1882	792	2954
Sala 2	319	2104	754	3177
Sala 3	395	1795	771	2961
Total	994	5781	2317	9092

Cantidad de Expedientes Tramitados por Salas

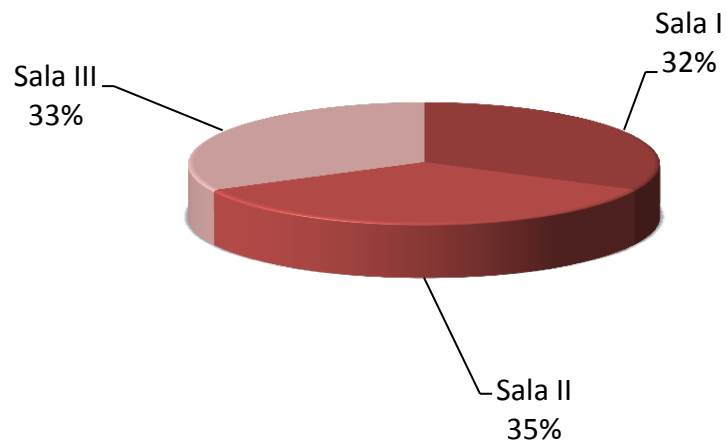

Cantidad de Expedientes tramitados por Tipo

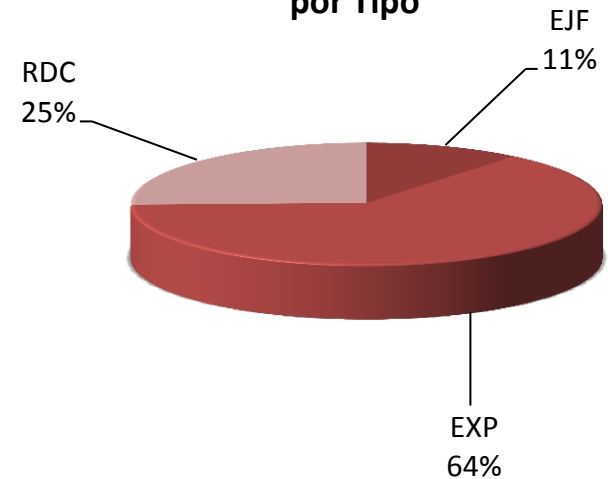



## RESOLUCIONES POR SALA Y TIPO DE CAUSA

Tipo de Resolución	Sala I				Sala II				Sala III				Total			
	EJF	EXP	RDC	Total	EJF	EXP	RDC	Total	EJF	EXP	RDC	Total	EJF	EXP	RDC	Total
ACUERDO	0	0	0	0	0	111	8	119	0	0	0	0	0	111	8	119
ACUERDO DE HONORARIO	8	17	3	28	0	0	0	0	0	0	0	0	8	17	3	28
CADUCIDAD	0	7	31	38	1	3	10	14	0	4	9	13	1	14	50	65
DESISTIMIENTO	1	5	2	8	0	4	1	5	0	4	0	4	1	13	3	17
RESOLUCION GENERICA	2	13	6	21	0	0	2	2	426	2276	971	3673	428	2289	979	3696
RESOLUCION COMPETENCIA	0	0	0	0	0	1	6	7	0	0	0	0	0	1	6	7
RESOLUCION CAUTELAR	0	1	0	1	0	1	0	1	0	1	0	1	0	3	0	3
SENT. INTERLOC. RESIDUAL	36	353	29	418	0	0	0	0	17	14	2	33	53	367	31	451
SENTENCIA DE AMPARO	0	4	0	4	0	0	0	0	0	8	0	8	0	12	0	12
SENTENCIA DE HONORARIOS	0	0	0	0	94	134	5	233	0	0	0	0	94	134	5	233
SENTENCIA DEFINITIVA	0	139	19	158	0	169	45	214	12	130	54	196	12	438	118	568
SENTENCIA EJ. FISCAL CON EXCEP.	0	0	0	0	0	0	0	0	2	0	0	2	2	0	0	2
SENTENCIA GENERICA	12	324	62	398	7	134	58	199	18	152	39	209	37	610	159	806
SENTENCIA HONORARIOS	118	138	28	284	0	0	0	0	55	30	6	91	173	168	34	375
SENTENCIA INTERLOCUTORIA	23	410	88	521	132	1272	203	1607	81	355	113	549	236	2037	404	2677
SENTENCIA QUEJA	0	0	0	0	0	0	0	0	3	3	0	6	3	3	0	6
<b>Total</b>	<b>200</b>	<b>1411</b>	<b>268</b>	<b>1879</b>	<b>234</b>	<b>1829</b>	<b>338</b>	<b>2401</b>	<b>614</b>	<b>2977</b>	<b>1194</b>	<b>4785</b>	<b>1048</b>	<b>6217</b>	<b>1800</b>	<b>9065</b>